

# Atos Tarif Information

Für die IG Metall-Mitglieder bei Atos IS, Atos IT und Atos IG

Februar 2018

## Tarifergebnis für die Metall- und Elektroindustrie steht:

Mehr Geld und mehr Selbstbestimmung bei der Arbeitszeit

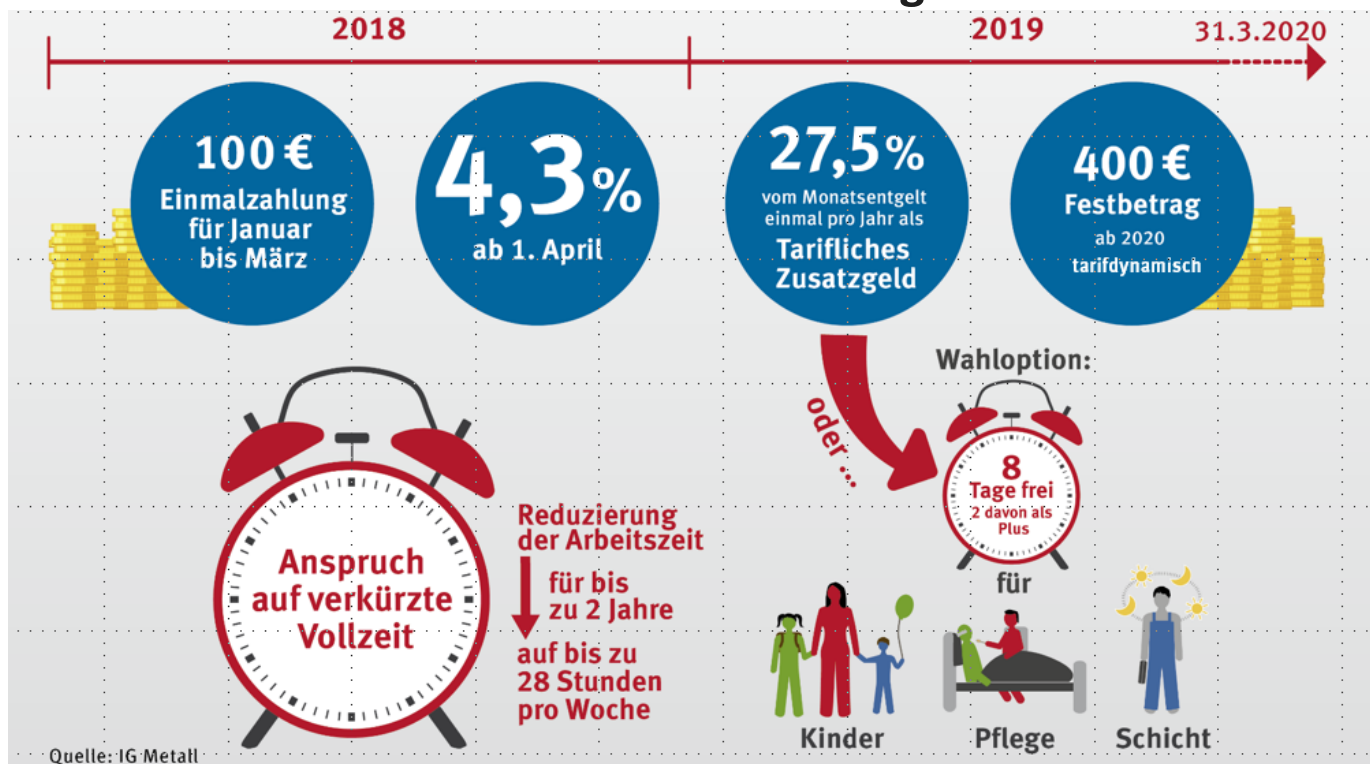

## Gilt das auch bald für Atos?

*Der Tarifvertrag, den die IG Metall für Atos abgeschlossen hat, sieht vor, dass die Tarifierhöhungen der Metall- und Elektroindustrie Nordrhein-Westfalen übernommen werden. Die Arbeitgeber können dagegen aber ein Veto einlegen. Die IG Metall hat im Pilotbezirk Baden-Württemberg ein Verhandlungsergebnis erzielt. Am 14. Februar wird über die Übernahme für NRW verhandelt.*

Eigentlich könnte es ganz schnell gehen: der Rahmentarifvertrag IT-Dienstleistungen (RTV-IT) sieht vor, dass die Tarifierhöhungen der Metall- und Elektroindustrie schon einen Monat später auch für

Atos übernommen werden. Die Tarifierhöhung könnte also ab Februar 2018 für Atos greifen, vorausgesetzt, der Arbeitgeberverband akzeptiert die Übernahme.

### Arbeitgeber kann Übernahme verhindern

Denn der RTV-IT enthält in der Protokollnotiz zum § 17.3 eine Widerspruchsklausel, wenn eine der Tarifvertragsparteien reklamiert, dass die Tarifierhöhung der Metall- und Elektroindustrie (MuE) nicht der Entwicklung in der IT-Branche entspricht. In diesen Fall ist eine eigenständige Tarifierhöhung zu verhandeln.

# Atos Tarif Information

## Tarifkommission spricht sich für Übernahme aus

Bereits im vergangenen Jahr hat die neugebildete Tarifkommission der IG Metall getagt und über die bevorstehenden Tarifverhandlungen diskutiert. Die Vertreter der Mitglieder bei Atos, Unify und DieboldNixdorf haben sich dafür ausgesprochen, die Tarifierhöhungen der Metall- und Elektroindustrie für den RTV-IT zu übernehmen. Deshalb wird die IG Metall keinen Gebrauch von der Widerspruchsklausel der Protokollnotiz machen. In Gesprächen soll aber mit dem Arbeitgeber erörtert werden, ob und wie die Arbeitszeitkomponenten des Tarifergebnisses MuE übernommen werden könnten.

## Stellen die Arbeitgeber alles auf Null?

Mittlerweile nehmen die Befürchtungen zu, dass die Arbeitgeberseite gegen die Übernahme des Tarifergebnisses Einspruch erheben könnte. Sollten Atos und die beiden anderen Unternehmen ihren Arbeitgeberverband MetallNRW beauftragen die Protokollnotiz anzuwenden, würde die Erhöhung ausgesetzt. Dann müssten IG Metall und MetallNRW

eigenständige Verhandlungen führen. Die Tarifierhöhung wäre auf Null gestellt.

## Ausschlussfrist für Antrag der Arbeitgeber

Ein solcher Antrag auf Nichtübernahme der Tarifierhöhung aus der Metall- und Elektroindustrie muss gemäß der Protokollnotiz spätestens zwei Wochen nach Abschluss der Verhandlungen zwischen der IG Metall NRW und dem Arbeitgeberverband MetallNRW beim Vorstand der IG Metall gestellt werden. Die Tarifverhandlungen über die Übernahme des MuE-Pilotabschlusses für das MuE-Tarifgebiet NRW sind für den 14. Februar 2018 angesetzt. Sollten sich IG Metall und MetallNRW an diesem Tag einigen, beginnt die Antragsfrist gemäß des IT-Rahmentarifvertrages. Die Arbeitgeber könnten dann nur bis zum 28. Februar 2018 einen Antrag auf eigenständige Verhandlungen stellen. Sollte ein solcher Antrag eingehen, werden wir umgehend alle Mitglieder darüber berichten.

**Wir halten euch weiter informiert.**

# ITK Unsere Branche Unsere Gewerkschaft

Beitrittserklärung
Weitere Informationen unter [www.igmetall.de/beitreten](http://www.igmetall.de/beitreten)

Name* <input type="text"/>		Vorname* <input type="text"/>		Geburtsdatum* <input type="text"/>		Geschlecht* <input type="checkbox"/> M=männlich <input type="checkbox"/> W=weiblich	
Land* <input type="text"/>	PLZ* <input type="text"/>	Ort* <input type="text"/>		Telefon ( <input type="checkbox"/> dienstlich <input type="checkbox"/> privat) <input type="text"/>		Tag <input type="text"/> Monat <input type="text"/> Jahr <input type="text"/>	
Straße* <input type="text"/>		Hausnr.* <input type="text"/>		E-Mail ( <input type="checkbox"/> dienstlich <input type="checkbox"/> privat) <input type="text"/>		Staatsangehörigkeit* <input type="text"/>	
beschäftigt bei Betrieb/PLZ/Ort <input type="text"/>				<input type="checkbox"/> Vollzeit Beruf/Tätigkeit/ <input type="checkbox"/> Teilzeit Studium/Ausbildung <input type="text"/>			
SEPA-Basislastschriftmandat (wiederkehrende Lastschriften) Mandatsreferenz: Mitgliedsnummer Ich ermächtige die IG Metall, dem jeweils von mir nach § 9 der Satzung zu entrichtenden Mitgliedsbeitrag von 3% des monatlichen Bruttoverdienstes zur verbindlichen Fälligkeit von meinem Konto mittels Lastschrift einzuziehen. Zugleich weise ich mein Kreditinstitut an, die von der IG Metall auf mein Konto gezogenen Lastschriften einzulösen. Hinweis: Ich kann innerhalb von acht Wochen, beginnend mit dem Belastungsdatum, die Erstattung des belasteten Betrages verlangen. Es gelten dabei die mit meinem Kreditinstitut vereinbarten Bedingungen. Änderungen meiner Daten werde ich unverzüglich der IG Metall mitteilen.				<input type="checkbox"/> Befristung <input type="checkbox"/> Ausbildung ab <input type="text"/> bis <input type="text"/> <input type="checkbox"/> Leiharbeit/Werkvertrag Wie heißt der Einsatzbetrieb? <input type="text"/> <input type="checkbox"/> duales Studium <input type="checkbox"/> Studium Wie heißt die Hochschule? <input type="text"/>			
Bankverbindung Bank/Zweigstelle <input type="text"/>		BIC <input type="text"/>		Mitgliedsnummer Werber/in <input type="text"/>			
IBAN <input type="text"/>		Kontonummer <input type="text"/>		BLZ <input type="text"/>		Eintritt ab: <input type="text"/>	
Bruttoeinkommen* <input type="text"/>		Tag <input type="text"/> Monat <input type="text"/> Jahr <input type="text"/>					
Kontoinhaber/in <input type="text"/>				Ort / Datum / Unterschrift für den Beitritt* <input type="text"/>			

Bitte abgeben bei IG Metall-Betriebsrat/-Arbeitsausschüssen, der IG Metall-Verwaltungsstelle oder schicken an: IG Metall Vorstand, FB Mitglieder und Einschulungsstelle, 60399 Frankfurt am Main

SEPA-Basislastschriftmandat (wiederkehrende Lastschriften)  
Mandatsreferenz: Mitgliedsnummer  
Ich ermächtige die IG Metall, dem jeweils von mir nach § 9 der Satzung zu entrichtenden Mitgliedsbeitrag von 3% des monatlichen Bruttoverdienstes zur verbindlichen Fälligkeit von meinem Konto mittels Lastschrift einzuziehen. Zugleich weise ich mein Kreditinstitut an, die von der IG Metall auf mein Konto gezogenen Lastschriften einzulösen.  
Hinweis: Ich kann innerhalb von acht Wochen, beginnend mit dem Belastungsdatum, die Erstattung des belasteten Betrages verlangen. Es gelten dabei die mit meinem Kreditinstitut vereinbarten Bedingungen. Änderungen meiner Daten werde ich unverzüglich der IG Metall mitteilen.

Redundanz: Ich bestätige die Angaben zu meiner Person, die ich der IG Metall zum Zwecke der Datenabgabe im Zusammenhang mit meinem Beitritt zur Verfügung stelle. Ich bin darüber informiert, dass zur Erfüllung ihrer satzungsgemäßen Aufgaben und unter Beachtung der datenschutzrechtlichen Vorschriften, personenbezogene Angaben durch die IG Metall und ihrer gewerkschaftlichen Vertrauensleute erhoben, verarbeitet und genutzt werden. Die Anpassung des Beitrags an die Einkommensentwicklung erfolgt u. a. durch gewerkschaftliche Vertrauensleute im Betrieb. Dabei werden aus betrieblichen Daten, wie der Tätigkeit und der damit verbundenen Eingruppierung, das Tarifgelt und der Gewerkschaftsbeitrag ermittelt. Eine Weitergabe der Daten zu Marketingzwecken findet nicht statt.

\*Schrittlöcher bitte zustecken

\*\* wird von der IG Metall ausgefüllt

Stand Juni 2014